CzechGlobe

LANDESAMT FÜR UMWELT, LANDWIRTSCHAFT UND GEOLOGIE

Freistaat SACHSEN

INTERKLIM – Klimakooperation für den böhmisch-sächsischen Grenzraum

Die klimatischen Verhältnisse in der Tschechischen Republik und im Freistaat Sachsen werden entscheidend durch die orographischen Gegebenheiten des Grenzraumes bestimmt. Eine zielorientierte Anpassung an den Klimawandel macht es erforderlich, die gegenwärtigen und zukünftigen Klimaänderungen in einem großräumigeren Zusammenhang zu sehen – über Staatsgrenzen hinweg.

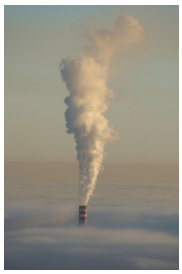

© panoramio/Jan Machalik

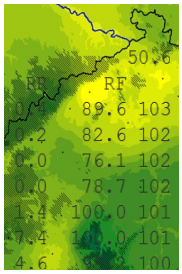

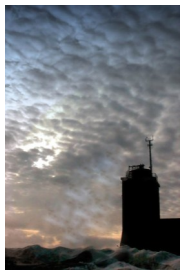

© panoramio/goreini

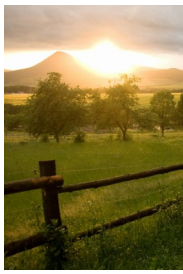

© Martin Vyhnal

Das Projekt INTERKLIM erarbeitet grenzüberschreitende Informationen zum Klimawandel und kommuniziert diese an die (Fach-)Öffentlichkeit. Eine Diagnose und eine Projektion des Klimas der Jahre 1961 bis 2100 geben den Zielgruppen die Möglichkeit, Planungs- und Handlungsentscheidungen zu treffen, welche aktuelle Ergebnisse zum Klimawandel berücksichtigen. Zielgruppen sind die kommunalen und regionalen Verwaltungen, Planungsinstitutionen, Umweltbehörden, Land-, Forst-, Tourismus- und Wasserwirtschaft, Klimafolgenforscher und Interessenverbände. Die Projektergebnisse bilden die Grundlage für zukünftige Klimaanpassungsmaßnahmen im Grenzraum.

Projektziele

- Recherche und Austausch vorhandener Daten, Forschungsmethoden und Klimamodelle;
- Grenzüberschreitende Diagnose und Projektion des Klimas und regional differenzierte Analyse der klimatischen Charakteristika;
- Fachliche Aufbereitung und Kommunikation der Projektergebnisse im Internet, anhand von zweisprachigen Publikationen und zielgruppenorientierten Präsentationen im Projektgebiet sowie die
- Installation von Informationstafeln zum Klimawandel an touristischen Orten in der Grenzregion.

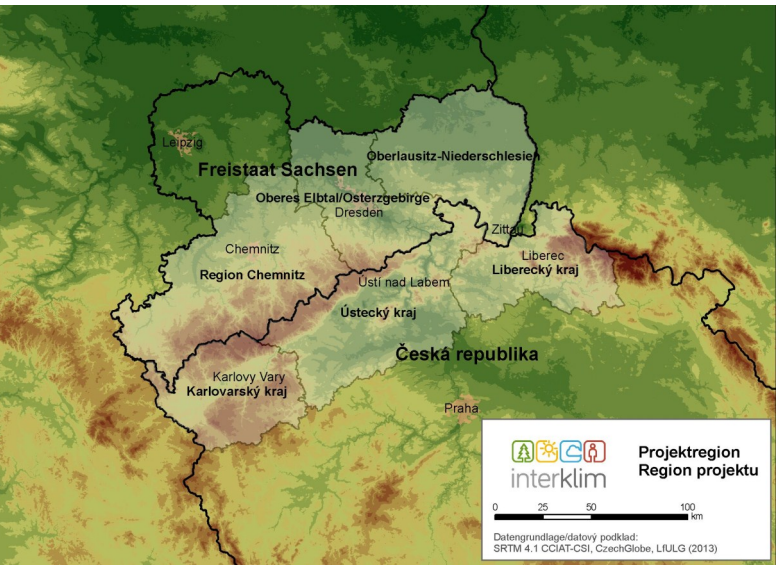

Kooperationspartner und Finanzierung

Von Januar 2013 bis Dezember 2014 kooperieren das Sächsische Landesamt für Umwelt, Landwirtschaft und Geologie (Lead Partner) und das Forschungszentrum CzechGlobe in Brünn im Projekt INTERKLIM.

Die Aktivitäten werden aus dem Europäischen Fonds für regionale Entwicklung (EFRE) im Rahmen des Ziel 3-Programms zur Förderung der grenzüberschreitenden Zusammenarbeit 2007-2013 zwischen dem Freistaat Sachsen und der Tschechischen Republik teilfinanziert.

Kontakt und weitere Informationen

Sächsisches Landesamt für Umwelt, Landwirtschaft und Geologie (LfULG)
Referat 51 Klima, Luftqualität
Siv-Ann Lippert (Projektkoordinatorin)
+49 (0)351 2612 5115, siv-ann.lippert@smul.sachsen.de
Nils Feske (Klimareferent)
+49 (0)351 2612 5112, nils.feske@smul.sachsen.de

www.umwelt.sachsen.de/umwelt/klima/

Europäische Union. Europäischer Fonds für regionale Entwicklung: Investition in Ihre Zukunft / Evropská unie. Evropský fond pro regionální rozvoj: Investice do vaší budoucnosti

Ziel 3 | Cíl 3
Ahoj sousede. Hallo Nachbar.
2007-2013. www.ziel3-cil3.eu

interklim

www.interklim.eu